

Cirurgias Eletivas no Estado do Ceará

SEADE/SESA

Tema NATJUS: Efetivação do mutirão para realização de cirurgias



30/Junho/2023

Tópicos

a) Demonstração detalhada da operacionalização do mutirão das cirurgias

c) Possibilidade de acesso do paciente acerca de sua posição na fila

b) Funcionamento e transparência da fila de espera

d) Dados iniciais do Programa

Cirurgias eletivas no Estado do Ceará

Nº 03 - 26/01/2023

*Atualização da Nota de 14/10/2020



CEARÁ
GOVERNO DO ESTADO
SECRETARIA DA SAÚDE





Paciente avaliado

FILA VIRTUAL

- **FILA ÚNICA**

- Paciente inserido para um procedimento cirúrgico eletivo só irá compor a fila de um único estabelecimento executor (não podendo estar em duas filas ao mesmo tempo).

- Existem filas cirúrgicas de gestão do Estado do Ceará (filas estaduais) e aquelas de gestão municipal (filas municipais). **A Fila foi unificada para plano único Estadual e Federal.**

- Cabe ao complexo regulador estadual regular o acesso às unidades de saúde sob gestão estadual e intermediar o acesso da população referenciada às unidades sob gestão municipal, de acordo com a portaria GM no 1.559 de 1º de Agosto de 2008 em seu artigo 9º.



Paciente avaliado

FILA VIRTUAL



Estabelecimento

EXECUTOR

- Após consulta inicial ou de retorno confirmado, o Estabelecimento deve ser inserido em até 30 dias na fila de cirurgias eletivas, após consulta inicial ou de retorno confirmada no sistema de regulação oficial com seu respectivo procedimento.
- A unidade executora deve ser preferencialmente habilitada para execução do procedimento.
- O procedimento deve ser do grupo 04 (Cirúrgico), conforme tabela SIGTAP.
- Após inserção, obedecer aos critérios de ordenação na fila.
- Será obrigatório o registro de contato e atualização de dados cadastrais do usuário no sistema oficial de regulação.



Paciente avaliado

FILA VIRTUAL



Estabelecimento

EXECUTOR



Estabelecimento

NÃO
EXECUTOR

- O estabelecimento deve solicitar, no sistema oficial de regulação, consulta especializada de acordo com a subespecialidade para avaliação pré-cirúrgica no estabelecimento executor.
- Anexar exames comprobatórios da necessidade do procedimento cirúrgico.
- Será obrigatório o registro de contato e atualização de dados cadastrais do usuário no
- sistema oficial de regulação.

Rede Sesa

- HMJMA - Hospital e Maternidade José Martiniano de Alencar
- HGCC - Hospital Geral Dr. César Cals
- HGF - Hospital Geral de Fortaleza
- Hias - Hospital Infantil Albert Sabin
- HM - Hospital de Messejana Dr. Carlos Alberto Studart Gomes
- HGWA - Hospital Geral Dr. Waldemar Alcântara
- Helv - Hospital Estadual Leonardo Da Vinci
- HRC - Hospital Regional do Cariri
- HRSC - Hospital Regional do Sertão Central
- HRVL - Hospital Regional do Vale do Jaguaribe
- HRN - Hospital Regional Norte

Contratados

- ABEMP
- CCO - Centro Cearense de Oftalmologia Ildefonso Albano
- Hospital Cura D'Ars
- Hospital do Coração de Sobral Pe. José Linhares Ponte
- Hospital do Coração do Cariri
- Hospital Geral de Brejo Santo IMTAVI
- Hospital Haroldo Juaçaba ICC
- Hospital Maternidade Santo Antônio HMSA
- Instituto Clarear
- Instituto Praxis
- Prontocárdio Serviços Médicos Hospitalares S.A.
- Santa Casa de Misericórdia de Fortaleza

Convênios

- Hospital Municipal Abelardo Gadelha da Rocha
- SOPAI Hospital Infantil



UNIDADES HOSPITALARES APTAS A REALIZAREM CIRURGIAS ELETIVAS

55 municípios com unidades executoras

SUPERINTENDÊNCIA DA REGIÃO NORTE

ACARAÚ	HOSPITAL MADR. FERREIRA
ZANGUAR	HOSPITAL DOPIRIBO AGUIAR
CRATO	HOSPITAL SÃO LUCAS
TIANGUA	HOSPITAL MADALENA NUNES
SORRAL	HOSPITAL MUNICIPAL DR. ESTEVAN PONTE
	SANTA CASA DE SORRAL
	HOSPITAL DO CORAÇÃO
IPU	IPU HOSPITAL JOÃO EVANGELISTA

SUPERINTENDÊNCIA DA REGIÃO DE FORTALEZA

SÃO GONÇALO DO AMARANTE	HOSPITAL GERAL LUIZ ALCANTARA E SILVA
	ASSOCIAÇÃO BENEFICENTE MÉDICA DE PAJUCA
MARACANAU	HOSPITAL MUNICIPAL DOUTOR JOSÉ ELÍCIO DE HOLANDA
	HOSPITAL DE OPHTALMOLOGIA DE MARACANAU LITA
	CEO CENTRO DE ESPECIALIDADE OPHTALMOLOGICA
REDENÇÃO	HOSPITAL E MATERNIDADE PAULO SABAGATE
ARACIABA	HOSPITAL E MATERNIDADE SANTA ISABEL
PENTECOSTE	HOSPITAL E MATERNIDADE REGIONAL VALE DO CURU
FORTALEZA	HMJMA
	HELV
	HMMA

SUPERINTENDÊNCIA DA REGIÃO DO LITORAL LESTE E JAGUARIBE

ARACATI	HOSPITAL DR. EDUARDO DIAS
	HOSPITAL SANTA LUISA DE MARILAE
JAGUARIBE	HOSPITAL MUNICIPAL GOVERNADOR ADALTO BEZERRA
LIMOEIRO DO NORTE	HOSPITAL SÃO RAIMUNDO
	HOSPITAL REGIONAL VALE DO JAGUARIBE
MORADA NOVA	MORADA NOVA HOSPITAL REGIONAL FRANCISCO GALVÃO DE OLIVEIRA
MUSSAS	HOSPITAL E CASA DE SAÚDE DE MUSSAS
TABULEIRO DO NORTE	CASA DE SAÚDE MATERNIDADE CELESTINA (OLARES)

SUPERINTENDÊNCIA DA REGIÃO DO DO CARIRI

CEDERO	HOSPITAL MATERNIDADE ZULMIRA SEBEM DE AGLUAR
LAVRAS DA MANGABEIRA	HOSPITAL SÃO VICENTE FORNER
IGÓ	HOSPITAL REGIONAL DE IGÓ
MOSSO VELHO	HOSPITAL GERAL DE PESÃO VELHA JOSEPHINA
JOAZEIRO	HOSPITAL SÃO LUCAS
VENÉZIA ALEGRE	HOSPITAL SÃO RAIMUNDO MONATO
	HOSPITAL MATERNIDADE SÃO FRANCISCO DE ASSIS
CRATO	HOSPITAL SÃO MIGUEL
	HOSPITAL SÃO RAIMUNDO
	HOSPITAL SÃO VICENTE
ISGUAU	HOSPITAL MATERNIDADE ADRIANO ANJULO
	HOSPITAL REGIONAL DE ISGUAU
ACOPARÁ	HOSPITAL MUNICIPAL DE ACOPARÁ
BELO SANTO	(HITAI)
AURORA	HOSPITAL GERAL SÔNIA ANDRADE AZE
	HOSPITAL MATERNIDADE SÃO VICENTE DE PAULO
BARBALHA	HOSPITAL MATERNIDADE SANTO ANTONIO
	HOSPITAL DO CORAÇÃO DO CARIRI

SUPERINTENDÊNCIA DA REGIÃO DO SERTÃO CENTRAL

CARIPI	HOSPITAL MATERNIDADE REGIONAL SÃO FRANCISCO
PEDRA BRANCA	HOSPITAL MUNICIPAL SÃO SEBASTIÃO E MATERNIDADE CELIA MENDES
QUIXADÁ	QUIXADÁ HOSPITAL MATERNIDADE JESUS MARIA JOSÉ
	HOSPITAL MUNICIPAL DR. EUGÊNIO BARROSO
QUIXERAMOBIM	HOSPITAL REGIONAL DO SERTÃO CENTRAL
	HOSPITAL REGIONAL DR. PONTES NETO
TAUA	HOSPITAL DR. ALBERTO FORTES LIMA

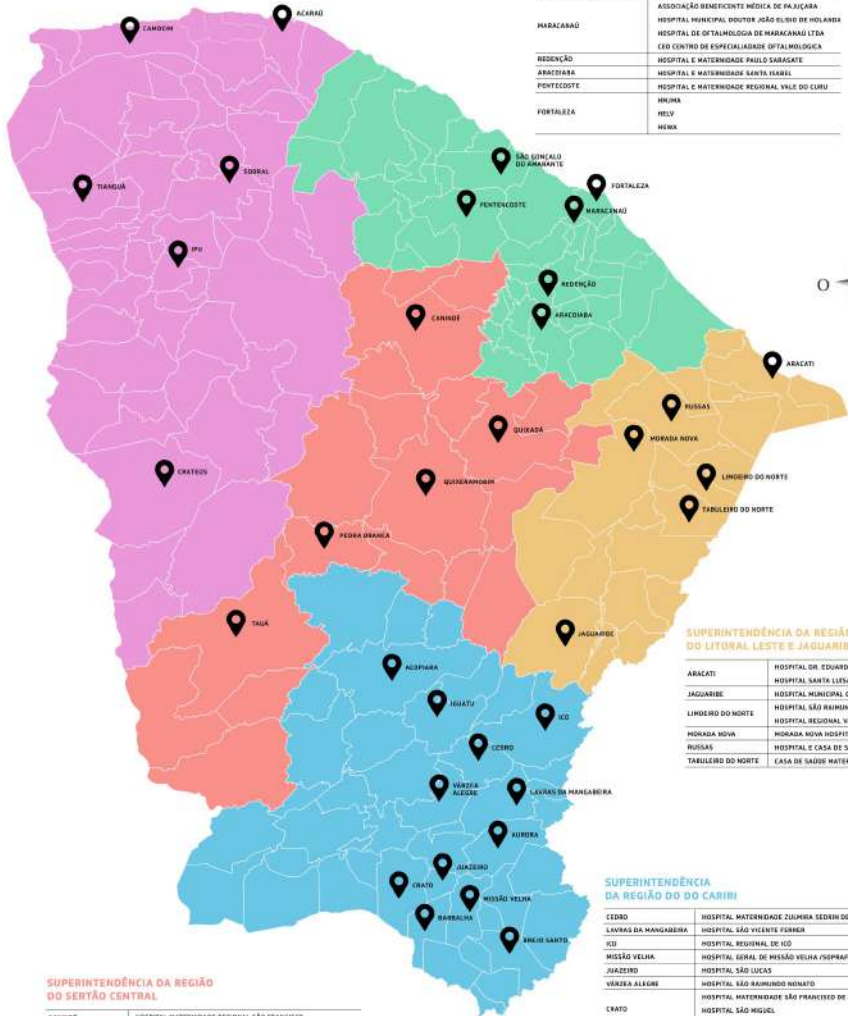

Fila Federal e Estadual

Qualificação da

**FILA
CIRÚRGICA**

Procedimentos
cadastrados no
Programa Federal



FILA FEDERAL

Procedimento
Histerectomia
Histerectomia
Histerectomia
Histerectomia
Histerectomia
Histerectomia

Procedimentos
cadastrados no
Programa
Estadual



FILA ESTADUAL

Procedimento
Histerectomia
Histerectomia
Histerectomia
Histerectomia

FILA ÚNICA

Nome	Procedimento	Nº Fila	Classificação
JAS	Histerectomia	1	A2
MMA	Histerectomia	1	B
DDA	Histerectomia	2	B
AJF	Histerectomia	3	B
OSF	Histerectomia	4	C Judicial
AAA	Histerectomia	4	C
SIA	Histerectomia	5	C
HDF	Histerectomia	2	C
MNN	Histerectomia	3	C

Programa Nacional de Redução de Fila Cirurgica Eletiva - Recurso Federal - 2023

Região	ADS	Município	Estabelecimento	Especialidade	SIGTAP	Quantidade	Valor Federal	Valor Complementar	Valor Total
CARIRI						2083	R\$ 3.217.239,12	R\$ 1.273.110,36	R\$ 4.490.349,48
		BREJO				82	R\$ 92.709,14	R\$ 76.983,75	R\$ 169.692,89
		AURORA				5	R\$ 6.153,32	R\$ 3.147,54	R\$ 9.300,86
			HOSPITAL GERAL IGNEZ ANDREAZZA			5	R\$ 6.153,32	R\$ 3.147,54	R\$ 9.300,86
				GINECOLOGIA		4	R\$ 5.521,44	R\$ 2.361,36	R\$ 7.882,80
					0409060135-HISTERECTOMIA TOTAL	2	R\$ 3.631,72	R\$ 10,17	R\$ 3.641,89
					0409070050-COLPOPERINEOPLASTIA ANTERIOR E POSTERIOR	2	R\$ 1.889,72	R\$ 2.351,19	R\$ 4.240,91
				PROCTOLOGIA		1	R\$ 631,88	R\$ 786,19	R\$ 1.418,07
					0407020284-HEMORROIDECTOMIA	1	R\$ 631,88	R\$ 786,19	R\$ 1.418,07
	CRATO						1069	R\$ 1.558.400,06	R\$ 502.208,79
		CRATO				1051	R\$ 1.538.771,88	R\$ 493.661,52	R\$ 2.032.433,40
			HOSPITAL E MATERNIDADE SAO FRANCISCO DE ASSIS			223	R\$ 343.816,94	R\$ 44.955,60	R\$ 388.772,54
				CIRURGIA GERAL		135	R\$ 177.839,16	R\$ 9.881,54	R\$ 187.720,70
					0407040064-HERNIOPLASTIA EPIGASTRICA	25	R\$ 40.086,50	R\$ 112,24	R\$ 40.198,74
					0407040080-HERNIOPLASTIA INCISIONAL	7	R\$ 7.558,88	R\$ 9.404,76	R\$ 16.963,64
					0407040099-HERNIOPLASTIA INGUINAL (BILATERAL)	22	R\$ 26.842,64	R\$ 75,16	R\$ 26.917,80
					0407040102-HERNIOPLASTIA INGUINAL / CRURAL (UNILATERAL)	81	R\$ 103.351,14	R\$ 289,38	R\$ 103.640,52
				GINECOLOGIA		8	R\$ 6.657,28	R\$ 1.740,02	R\$ 8.397,30
					0409060100-HISTERECTOMIA (POR VIA VAGINAL)	4	R\$ 5.270,64	R\$ 14,76	R\$ 5.285,40
					0409060178-HISTEROSCOPIA CIRURGICA C/ RESSECTOSCOPIO	4	R\$ 1.386,64	R\$ 1.725,26	R\$ 3.111,90
				ORTOPEDIA-QUADRIL		17	R\$ 74.991,84	R\$ 13.095,36	R\$ 88.087,20
					0408040050-ARTROPLASTIA PARCIAL DE QUADRIL	3	R\$ 9.423,96	R\$ 12.911,77	R\$ 22.335,73
					0408040084-ARTROPLASTIA TOTAL PRIMARIA DO QUADRIL CIMENTADA	14	R\$ 65.567,88	R\$ 183,59	R\$ 65.751,47
				UROLOGIA		63	R\$ 84.328,66	R\$ 20.238,69	R\$ 104.567,35
					0409010065-CISTOLITOTOMIA E/OU RETIRADA DE CORPO ESTRANHO DA BEXIGA	13	R\$ 14.292,72	R\$ 17.783,00	R\$ 32.075,72
					0409010189-LITOTRIPSIA	23	R\$ 25.484,00	R\$ 71,36	R\$ 25.555,36

Região	ADS	Município	Estabelecimento	Especialidade	SIGTAP	Quantidade	Valor Federal	Valor Complementar	Valor Total
					0407040064-HERNIOPLASTIA EPIGASTRICA	3	R\$ 4.810,38	R\$ 13,47	R\$ 4.823,85
					0407040080-HERNIOPLASTIA INCISIONAL	5	R\$ 5.399,20	R\$ 6.717,68	R\$ 12.116,88
					0407040099-HERNIOPLASTIA INGUINAL (BILATERAL)	1	R\$ 1.220,12	R\$ 3,42	R\$ 1.223,54
					0407040102-HERNIOPLASTIA INGUINAL / CRURAL (UNILATERAL)	5	R\$ 6.379,70	R\$ 17,86	R\$ 6.397,56
					0407040110-HERNIOPLASTIA RECIDIVANTE	1	R\$ 1.192,66	R\$ 3,34	R\$ 1.196,00
					0407040129-HERNIOPLASTIA UMBILICAL	2	R\$ 1.739,96	R\$ 2.164,86	R\$ 3.904,82
					0407040137-HERNIORRAFIA INGUINAL VIDEOLAPAROSCOPICA	1	R\$ 753,90	R\$ 938,00	R\$ 1.691,90
				GINECOLOGIA		7	R\$ 10.066,10	R\$ 3.639,96	R\$ 13.706,06
					0409060100-HISTERECTOMIA (POR VIA VAGINAL)	1	R\$ 1.317,66	R\$ 3,69	R\$ 1.321,35
					0409060119-HISTERECTOMIA C/ ANEXECTOMIA (UNI / BILATERAL)	1	R\$ 2.207,28	R\$ 6,18	R\$ 2.213,46
					0409060135-HISTERECTOMIA TOTAL	2	R\$ 3.631,72	R\$ 10,17	R\$ 3.641,89
					0409060216-OOFORRECTOMIA / OOFOROPLASTIA	1	R\$ 1.019,72	R\$ 1.268,74	R\$ 2.288,46
					0409070050-COLPOPERINEOPLASTIA ANTERIOR E POSTERIOR	2	R\$ 1.889,72	R\$ 2.351,19	R\$ 4.240,91
				ORTOPEDIA		16	R\$ 6.075,26	R\$ 2.342,52	R\$ 8.417,78
					0408060050-ARTRODESE DE PEQUENAS ARTICULACOES	3	R\$ 1.282,74	R\$ 1.757,48	R\$ 3.040,22
					0408060158-MANIPULACAO ARTICULAR	1	R\$ 244,02	R\$ 334,33	R\$ 578,35
					0408060212-RESSECCAO DE CISTO SINOVIAL	1	R\$ 182,98	R\$ 250,70	R\$ 433,68
					0408060352-RETIRADA DE FIO OU PINO INTRA-OSSEO	4	R\$ 1.213,28	R\$ -	R\$ 1.213,28
					0408060379-RETIRADA DE PLACA E/OU PARAFUSOS	7	R\$ 3.152,24	R\$ -	R\$ 3.152,24
				PROCTOLOGIA		3	R\$ 1.895,64	R\$ 2.358,56	R\$ 4.254,20
					0407020284-HEMORROIDECTOMIA	3	R\$ 1.895,64	R\$ 2.358,56	R\$ 4.254,20
Total geral						15900	R\$ 25.990.921,90	R\$ 7.982.055,96	R\$ 33.972.977,86

Fluxo para

Edital da Fila Eletiva

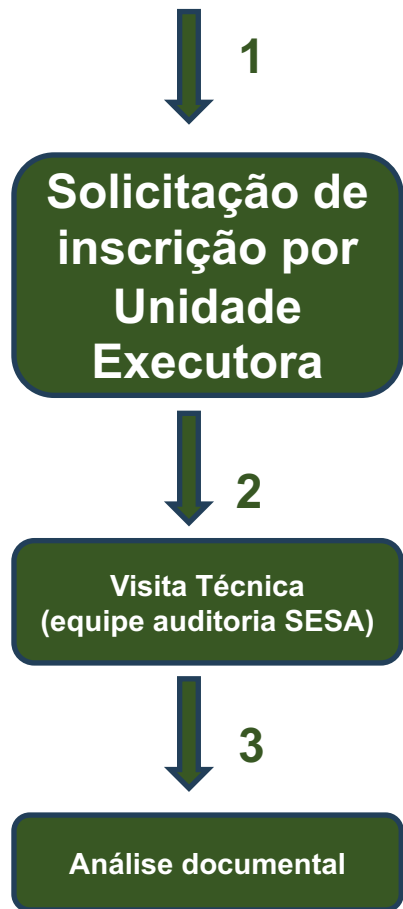

Av. Almirante Barroso, 600
Praça de Iracema
CEP: 60063-440 - Fortaleza / CE
Fone: (85) 3301.5123

Secretaria Executiva de Atenção à Saúde e Desenvolvimento Regional – SEADE
Coordenadoria de Monitoramento, Avaliação e Controle do Sistema de Saúde - COMAC

Status dos 31 Processos em andamento - Edital de Chamamento 001/2023

Aguardando elaboração do Contrato - SPJUR	02
Aguardando análise do Plano de Trabalho - Superintendência Regional	04
Aguardando Publicação do Contrato - Casa Civil	03
Aguardando Publicação Inexigibilidade - Casa Civil	01
Aguardando documentação atualizada - Prestador /Superintendência Regional	04
Aguardando elaboração da Inexigibilidade - SPJUR	09
Mapa de Pesquisa de preço: Ordenador de despesa - SEAFI	01
Aguardando assinatura do contrato - SEAFI	04
Aguardando deliberação do recurso COGERF/CEMOC para cadastrar SACC	02
Financeiro COMAC elaborar intenção de gasto IG	01
TOTAL	31

Processos finalizados - Edital de Chamamento 001/2023

Indeferidos	11
Solicitação de cancelamento pelo prestador	03
Habilitado sem plano e sem execução	22
Contratos publicados	13
TOTAL	49

Atualizado em 28 de junho de 2023, às 14h:32

Patrícia Borges Barjud Coelho
Coordenação COMAC/SEADE/SESA



trato

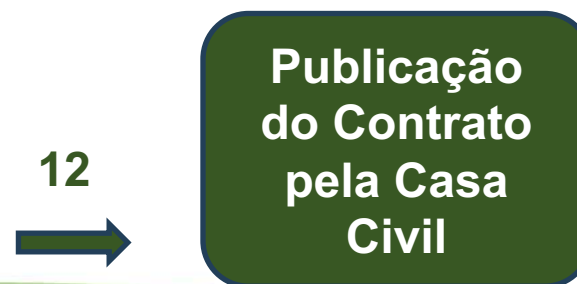

CRITÉRIOS DE ORDENAÇÃO DAS FILAS ELETIVAS CIRÚRGICAS

- As filas de cirurgias eletivas seguirão, via de regra, a ordem cronológica.
- Os pacientes clinicamente triados por meio da classificação de Swalis com A1 e A2 serão priorizados em detrimento da ordem cronológica.

CLASSIFICAÇÃO DE SWALIS - Surgical Waiting List Info System
<p>Categoria A1 Paciente com risco de deterioração clínica iminente. <u>Necessidade de hospitalização.</u></p>
<p>Categoria A2 Paciente com as atividades diárias <u>completamente</u> prejudicadas por dor, disfunção ou incapacidade. Risco de incurabilidade.</p>
<p>Categoria B Paciente com <u>prejuízo acentuado</u> das atividades diárias por dor, disfunção ou incapacidade.</p>
<p>Categoria C Paciente com <u>prejuízo mínimo</u> das atividades diárias por dor, disfunção ou incapacidade.</p>
<p>Categoria D Não há prejuízo para as atividades diárias.</p>

Fila Ordem cronológica e Swalis A1 e A2

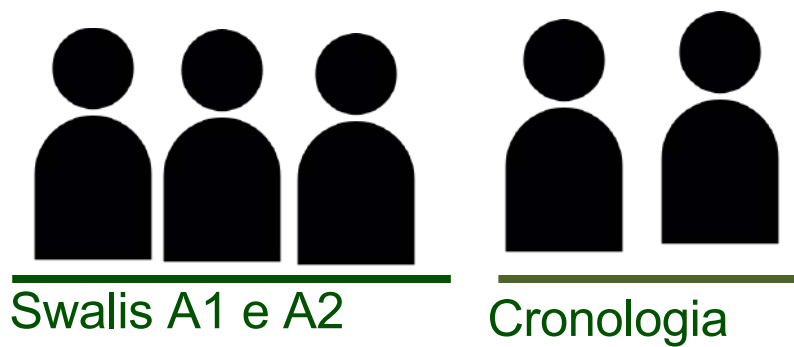

Avaliação Especialista

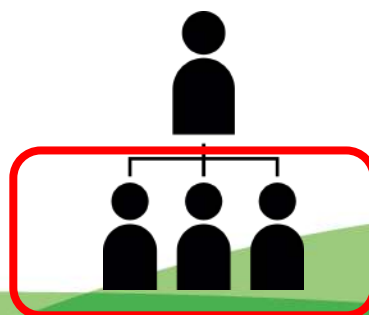
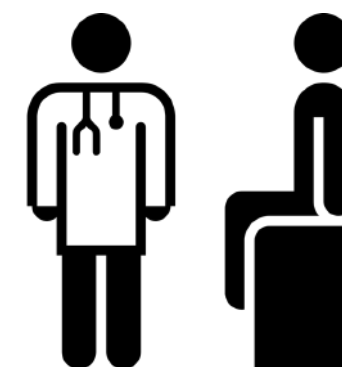

Swalis ou cronologia igual

Judicial é priorizado



PROGRAMA NACIONAL DE REDUÇÃO DAS FILAS DE CIRURGIAS ELETIVAS

FLUXO DE AGENDAMENTO AMBULATORIAL - MUNICÍPIOS NÃO EXECUTANTES

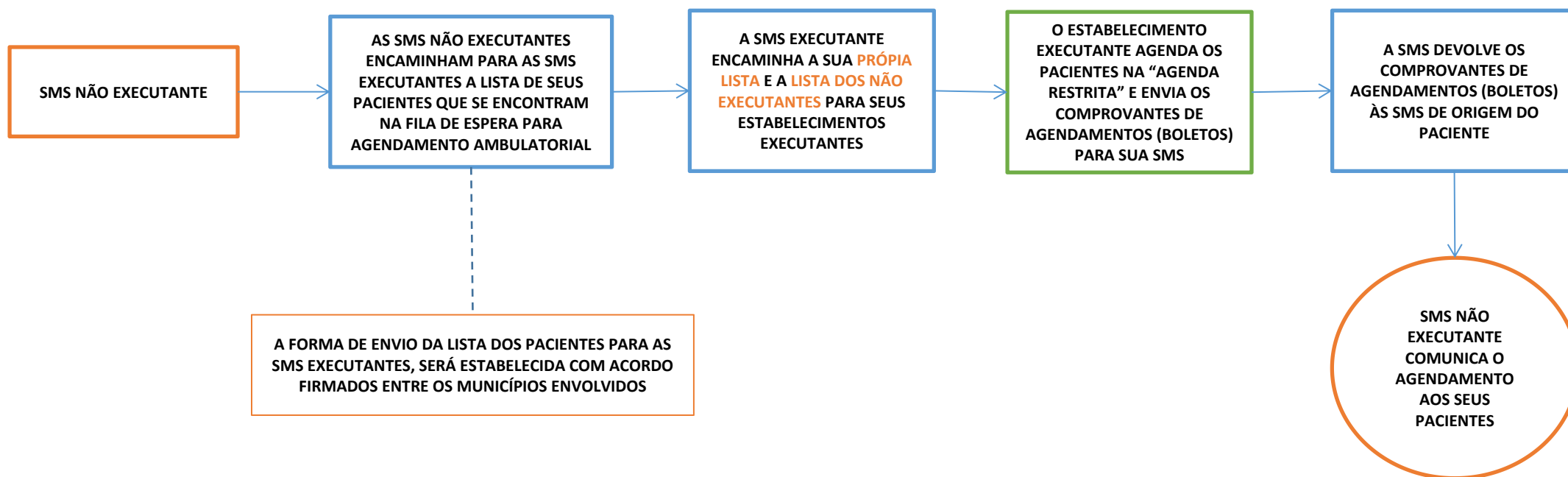

PROGRAMA NACIONAL DE REDUÇÃO DAS FILAS DE CIRURGIAS ELETIVAS

FLUXO DE INTERNÇÃO - MUNICÍPIOS EXECUTANTES

* Programa Nacional – agendamento e autorização são de autonomia dos municípios

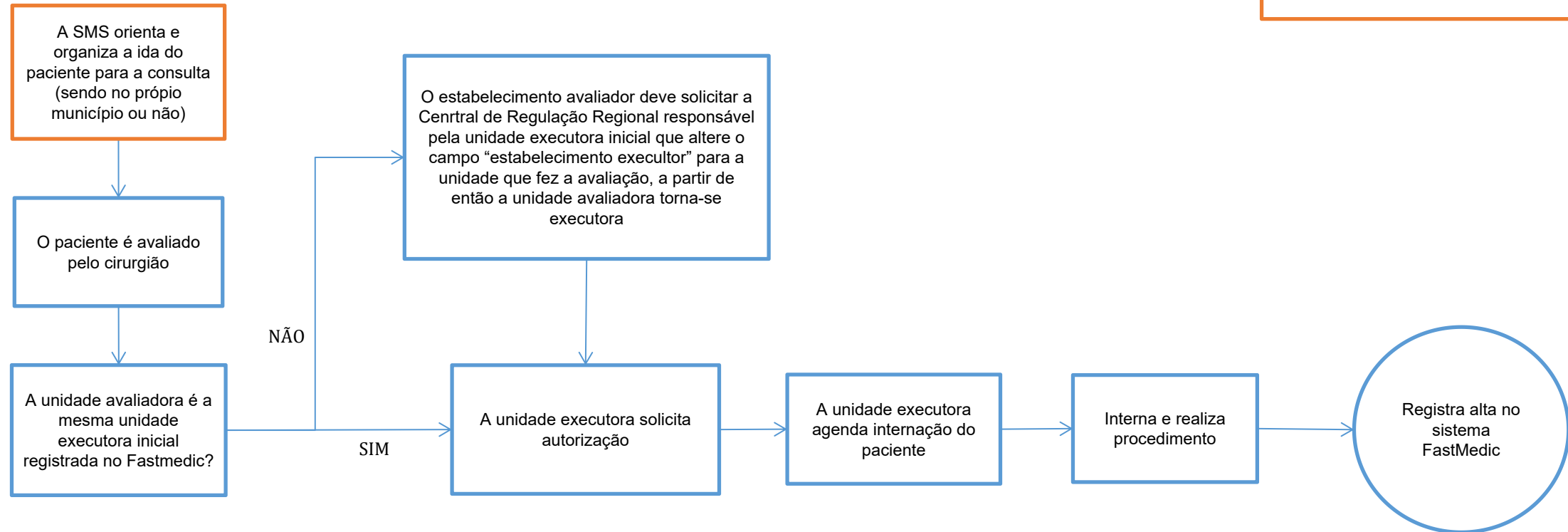

Fluxo de Agendamento Hospitais SESA

Estabelecimento Executor	IT	Meta	Alocados	Perfil não localizado
HIAS HOSPITAL INFANTIL ALBERT SABIN		649	396	253
HGF HOSPITAL GERAL DE FORTALEZA		1713	1529	184
HOSPITAL LEONARDO DA VINCI		2675	2665	10
HGCC HOSPITAL GERAL DR CESAR CALS		214	206	8
HOSPITAL REGIONAL DO SERTAO CENTRAL		3	2	1
HOSPITAL GERAL DR WALDEMAR ALCANTARA		142	141	1
Total geral		5396	4939	457

Filas Federal



**Qualificação feita por Unidade Hospitalar e
Plantão Cirurgia 24h da SESA**

*A SESA visualiza a fila completa, mas as unidades executoras e municípios apenas os seus próprios pacientes.



50Km e mesma Superintendência

Processo de Geolocalização:

- Unidade Efetora com procedimentos cadastrados
- Localiza pacientes na Fila que residem até 100km da Unidade (qualificação pela SESA)

Qualificação da

**FILA
CIRÚRGICA**

Fila Estadual

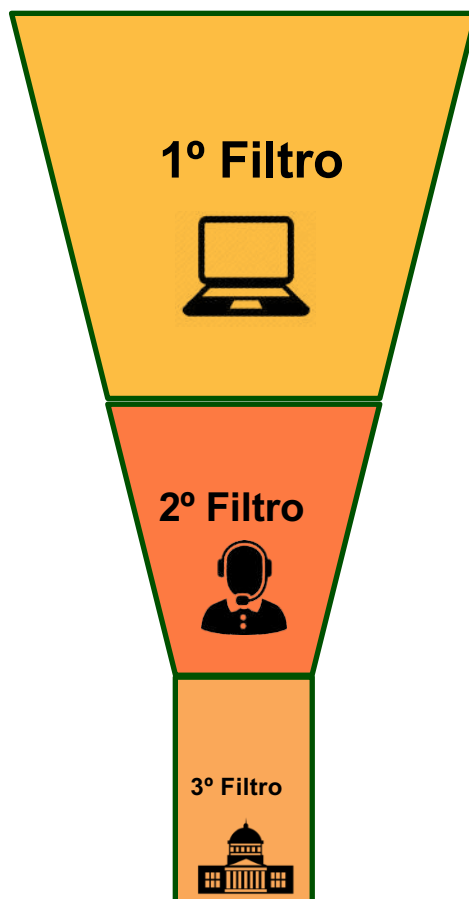

Qualificação Digital – SESA

Fila congelada em 31 de Janeiro de 2023 (35%)

Retirada de óbitos

Perfilização hospitalar (Ex.: faixa etária de cirurgia)

Geolocalização por procedimento cirúrgico



Plantão 24h da SESA liga 3 vezes para localizar o paciente em horários diferentes + envio de WhatsApp – marcar agendamento e entrega de Ticket



Pacientes não localizados – listagem enviada para município iniciar a busca ativa (3 tentativas de localização antes de Inativar)

Mobilidade

FILA
CIRÚRGICA



Solicitado a cada município que encaminhe contato de pessoa responsável por recebimento da Fila Cirúrgica (filtrada)



Enviada Fila Cirúrgica (base fria) para todos os municípios (Programa Federal e Estadual)



Município recebe treinamento para inserção de dados no Fastmedic e Fluxo para qualificação de Fila



Unidade executora envia data para agendamento ambulatorial do mês seguinte até o dia 15



Recebe até dia 10 de cada mês lista de pacientes para busca ativa, retorna lista até dia 5 do mês seguinte, assinando documento de responsabilidade pelos dados e inativação de pacientes não localizados



Filas enviadas para Municípios

PLANTÃO CIRURGIA 24h



3 tentativas de contato (dias e horários alternados)
Tentativas registradas no sistema oficial de regulação

SEM
Contato



CIRURGIA

Contato
OK!

Inserido em até 30 dias na fila de
cirurgias eletivas

Classificado
INATIVO



Paciente busca serviço executor

Não compareceu cirurgia

Entrar em contato
para resgate do
paciente

Procedimento suspenso por
motivo alheio ao paciente

Retorno a fila de cirurgias eletivas sem
prejuízo de posição

Solicitação será ativada na fila e sua
posição será recalculada conforme ordem
cronológica e classificação Swalis

Qualificação da
FILE
CIRÚRGICA



Plantão 24h - CIRURGIAS ELETIVAS

Os pacientes que aguardam cirurgias eletivas podem entrar em contato com a equipe da Central do Plantão 24h para informações sobre a posição na fila e atualizada de cadastro.

(85) 3219 – 1065

(85) 3101 – 5114

(85) 3219 – 6070

(85) 3101 – 5179

(85) 3101 – 2610

(85) 3101 – 5194

(85) 3219 – 8287

(85) 3219 – 5646

(85) 3219 – 6045

(85) 3219 – 9858

WhatsApp

(85) 3219 – 6073

(85) 3101 – 2610

(85) 3219 – 9366

O atendimento telefônico acontece de Segunda a Sexta-feira, das 7h às 18h

Tópicos

a) Demonstração detalhada da operacionalização do mutirão das cirurgias

c) Possibilidade de acesso do paciente acerca de sua posição na fila

b) Funcionamento e transparência da fila de espera

d) Dados iniciais do Programa

Considerações importantes sobre as filas cirúrgicas eletivas estaduais visualizadas e acompanhadas através do sistema Fast Medic

As **filas de cirurgias eletivas são dinâmicas** (Altas, pacientes inativados e cancelados nas solicitações já existentes nessa data). Quando finalizarem os procedimentos da Fila Congelada até 31 de Janeiro/23, o chamamento para novos pacientes será continuado mediante inserção cronológica do mesmo na Fila Cirúrgica pelo Fastmedic.

As **filas cirúrgicas eletivas** inseridas no sistema estadual de regulação refletem principalmente as **filas dos estabelecimentos executores reguladas ou monitoradas pela regulação estadual**. Os dados referentes aos municípios de origem desses pacientes podem apresentar inconsistências, considerando que frequentemente os pacientes podem informar dados cadastrais de endereço associados ao município do estabelecimento executor, e não ao seu município de origem.

Muitos pacientes com necessidade de procedimento cirúrgico podem se encontrar, ainda, nas **filas ambulatoriais para serem avaliados e qualificados pelos cirurgiões**. Portanto, na análise das necessidades cirúrgicas devem ser consideradas a demanda ambulatorial para especialidades cirúrgicas e para exames pré-operatórios.



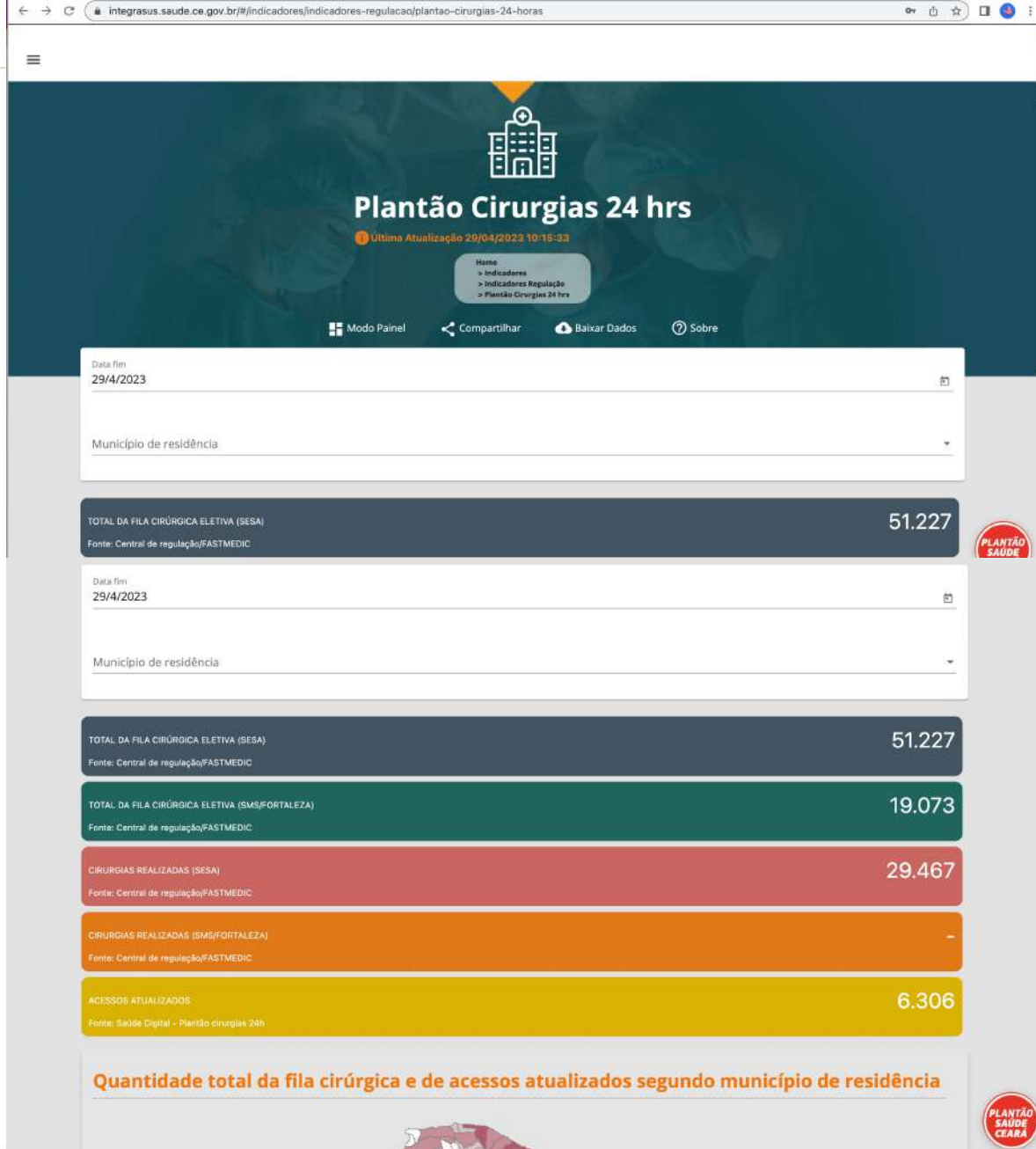

Plataforma do Integrasus disponibiliza Dashboard da Fila Cirúrgica Eletiva



<https://integrasus.saude.ce.gov.br/#/indicadores/indicadores-regulacao/reducao-fila-cirurgia-control-e-avaliacao>



Data de realização da cirurgia

De Até Programa Grupo de estabelecimento Estabelecimento executor Especialidades Procedimento

Dados do estabelecimento executor

Região executora ADS executora Município executor

Dados do paciente

Região de residência ADS de residência Município de residência

Fila congelada em 31/01/2023

68.107

Fonte de dados: Fast Medic

% pacientes qualificados em relação a fila congelada em 31/01/2023

26,23%

Fonte de dados: Fast Medic

Número de cirurgias atual pós qualificação

50.243

Fonte de dados: Fast Medic

Cirurgias eletivas do Programa Federal e Estadual

44.996

Fonte de dados: Central de Regulação

Número de cirurgias eletivas realizadas

1.013

Fonte de dados: Fast Medic

Percentual de cirurgias eletivas realizadas

3,39%

Fonte de dados: Fast Medic e Central de Regulação

Número de cirurgias eletivas realizadas, segundo município de residência do paciente



Cirurgias eletivas realizadas

Município de residência	Cirurgias eletivas realizadas	
FORTALEZA	242	+ detalhes
CAUCAIA	39	+ detalhes
PACATUBA	34	+ detalhes



MODELO DE BI – Acompanhamento mensal



Data de realização da cirurgia

De Até

Dados do estabelecimento executor

Dados do paciente

Número de cirurgias eletivas realizadas, segundo mês

Meta: 29.920

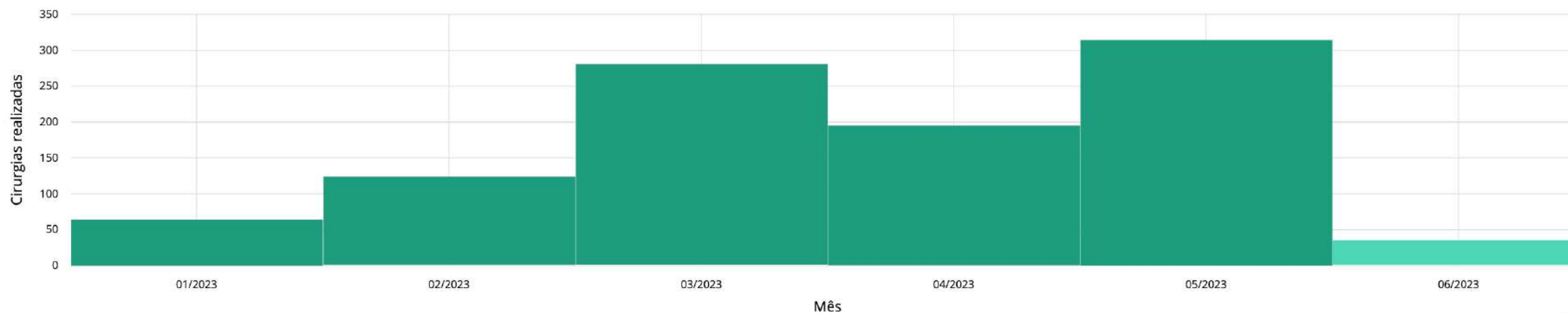

Legenda

■ Cirurgias realizadas





Número de cirurgias eletivas realizadas, segundo procedimento

Código do procedimento	Procedimento	Cirurgias eletivas realizadas	Meta	Percentual de realização
0409040240	VASECTOMIA	0	224	0%
0405030134	VITRECTOMIA ANTERIOR	0	120	0%
0405030142	VITRECTOMIA POSTERIOR	5	155	3,23%
0405030169	VITRECTOMIA POSTERIOR COM INFUSAO DE PERFLUOCARBONO E ENDOLASER	0	38	0%
0405030169	VITRECTOMIA POSTERIOR COM INFUSÃO DE PERFLUOCARBONO E ENDOLASER	0	38	0%
0405030177	VITRECTOMIA POSTERIOR COM INFUSAO DE PERFLUOCARBONO/OLEO DE SILICONE/ENDOLASER	24	454	5,29%
0405030177	VITRECTOMIA POSTERIOR COM INFUSÃO DE PERFLUOCARBONO/ÓLEO DE SILICONE/ENDOLASER	0	454	5,29%



09:04

221 - 227 of 227



Acompanhamento por Unidade Executora e Procedimento

Tópicos

a) Demonstração detalhada da operacionalização do mutirão das cirurgias

c) Possibilidade de acesso do paciente acerca de sua posição na fila

b) Funcionamento e transparência da fila de espera

d) Dados iniciais do Programa

Como saber a posição na fila?



Para ter acesso a posição na fila de espera ELETIVA, siga o passo a passo. Abra o App, clique na opção SAÚDE - PLANTÃO CIRURGIA.

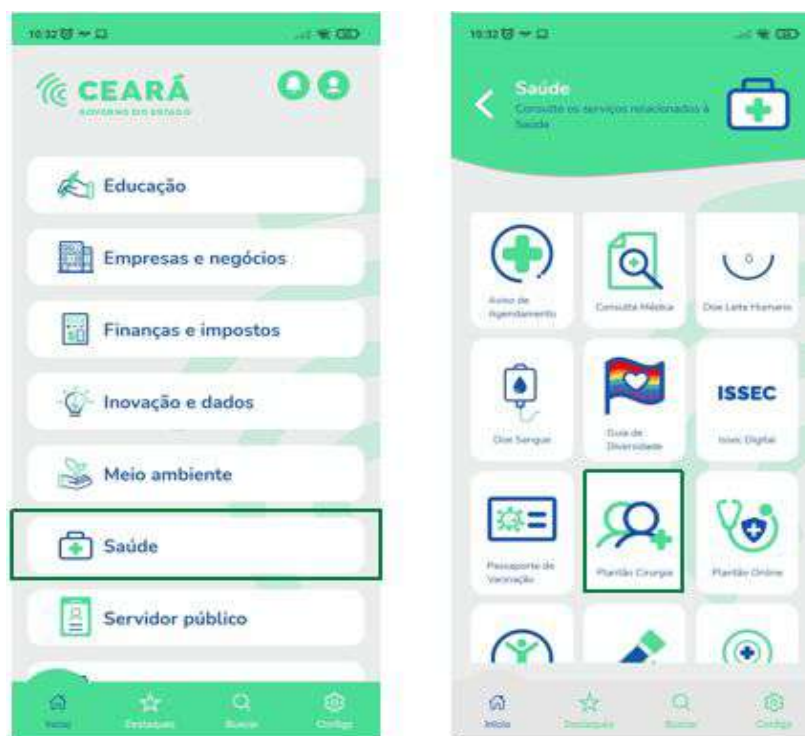

Realizar login, caso não obtenha cadastro o usuário deve clicar no botão "ainda não tenho cadastro"

Plataforma digital: <https://digital.saude.ce.gov.br/plantao-cirurgia/#/> ou **App Ceará**

CONTRA COVID-19 Saúde Digital e tem integração de dados e informações com os municípios cearenses que aderirem ao sistema.

Serviços Doenças Respiratórias

- CT Rede SESI/SESC/SENAC**
Testes de doenças respiratórias para a Rede SESI/SESC, agende o seu!
- CT Servidores SESA**
Testes de doenças respiratórias para servidores da Secretaria da Saúde
- Resultado de Exames Contra Doenças Respiratórias**
Confira aqui o resultado dos seus exames

Serviços Saúde Digital

- Resultado de Exames Monkeypox**
Confira aqui o resultado
- SISACIP**
Para profissionais da Saúde Mental
- Plantão Cirurgia 24h**
Atualize seus dados e verifique sua posição
- Selo Ambiente**
- Vigilância**
- PPP**



Plantão Cirurgias

USUÁRIO
SUPERADMIN

SENHA

ENTRAR

SE NÃO TEM O CADASTRO

Saúde Digital

PLANTÃO
CIRURGIA 24h

|| ENTENDA O QUE MUDA SUA POSIÇÃO NA FILA

Por favor confirme se ainda precisa do procedimento abaixo. Este preenchimento não vai alterar sua posição na fila!

PROCEDIMENTO
0410010073-PLASTICA MAMARIA FEMININA NAO ESTETICA

VOCÊ AINDA PRECISA DO PROCEDIMENTO ?
 SIM NÃO

O PROCEDIMENTO SERÁ REALIZADO
HOSPITAL UNIVERSITARIO WALTER CANTIDIO

Prezado(a), o seu procedimento está previsto para ser realizado em 1(um) ano.

POSIÇÃO NA FILA 98

VER DETALHES

187 QUANTIDADE TOTAL

0 QUANTIDADE JUDICIAL

29 QUANTIDADE...

↑ ENTENDA O QUE MUDA SUA POSIÇÃO NA FILA

POSIÇÃO	PACIENTE	GÊNERO	PROCEDIMENTO
149	VLADC	FEMININO	0407030034-COLECISTECTOMIA VIDEOLAPAROSCOPICA
150	RCDS	FEMININO	0407030034-COLECISTECTOMIA VIDEOLAPAROSCOPICA
151	VLDS	FEMININO	0407030034-COLECISTECTOMIA VIDEOLAPAROSCOPICA
152	RKCF	FEMININO	0407030034-COLECISTECTOMIA VIDEOLAPAROSCOPICA
153	JML	MASCULINO	0407030034-COLECISTECTOMIA VIDEOLAPAROSCOPICA
154	ALCDS	FEMININO	0407030034-COLECISTECTOMIA VIDEOLAPAROSCOPICA
155	SMDA	FEMININO	0407030034-COLECISTECTOMIA VIDEOLAPAROSCOPICA

181 a 187 de 187

Data da última atualização: 27/06/2023

POSIÇÃO
155

PACIENTE
SMDA

GÊNERO
FEMININO

MUNICÍPIO
FORTALEZA

IDADE
63 ANOS

PROCEDIMENTO

0407030034-COLECISTECTOMIA VIDEOLAPAROSCOPICA

UNIDADE SOLICITANTE

HGF HOSPITAL GERAL DE FORTALEZA

UNIDADE EXECUTORA

HGF HOSPITAL GERAL DE FORTALEZA

CRITÉRIO
SIM

SWALIS
CATEGORIA A2

JUDICIAL
NÃO

SITUAÇÃO

SOLICITAÇÃO DIGITADA

HISTORICO DA FILA CIRÚRGICA

DATA	POSIÇÃO	JUSTIFICATIVA
28/06/2023	155	OPERAÇÃO 12 Solicitação :1630182 recebeu ALTA afetando as demais solicitações em fila de espera para uma posição (numeração) menor.

187 QUANTIDADE TOTAL

0 QUANTIDADE JUDICIAL

29 QUANTIDADE C...

1 ENTENDA O QUE MUDA SUA POSIÇÃO NA FILA

POSIÇÃO	PACIENTE	GÊNERO	PROCEDIMENTO
149	VLADC	FEMININO	0407030034-COLECISTECTOMIA VIDEOLAPAROSCOPICA
150	RCDS	FEMININO	0407030034-COLECISTECTOMIA VIDEOLAPAROSCOPICA
151	VLDS	FEMININO	0407030034-COLECISTECTOMIA VIDEOLAPAROSCOPICA
152	RKCF	FEMININO	0407030034-COLECISTECTOMIA VIDEOLAPAROSCOPICA
153	JML	MASCULINO	0407030034-COLECISTECTOMIA VIDEOLAPAROSCOPICA
154	ALCDS	FEMININO	0407030034-COLECISTECTOMIA VIDEOLAPAROSCOPICA
155	SMDA	FEMININO	0407030034-COLECISTECTOMIA VIDEOLAPAROSCOPICA

181 a 187 de 187

Data da última atualização: 27/06/2023

27/06/2023	165	OPERAÇÃO 13 Solicitação :1033229 INATIVADA, portanto, afetou as demais solicitações da mesma fila de espera para uma posição (numeração) menor.
27/06/2023	166	OPERAÇÃO 13 Solicitação :771523 INATIVADA, portanto, afetou as demais solicitações da mesma fila de espera para uma posição (numeração) menor.
26/06/2023	167	OPERAÇÃO 13 Solicitação :1539869 INATIVADA, portanto, afetou as demais solicitações da mesma fila de espera para uma posição (numeração) menor.
26/06/2023	168	OPERAÇÃO 13 Solicitação :1554374 INATIVADA, portanto, afetou as demais solicitações da mesma fila de espera para uma posição (numeração) menor.
26/06/2023	169	OPERAÇÃO 15 Solicitação :1994206 INCLUSÃO, esta solicitação foi cadastrada em fila de espera eletiva

1 2

Atualização: Inserir número de cirurgias realizadas no Estabelecimento Executor do paciente nos últimos 90 dias

ACESSOS
ATUALIZADOS

7.481

Fonte: Saúde Digital - Plantão
cirurgias 24h

Acessos ao App Ceará para atualização de Dados

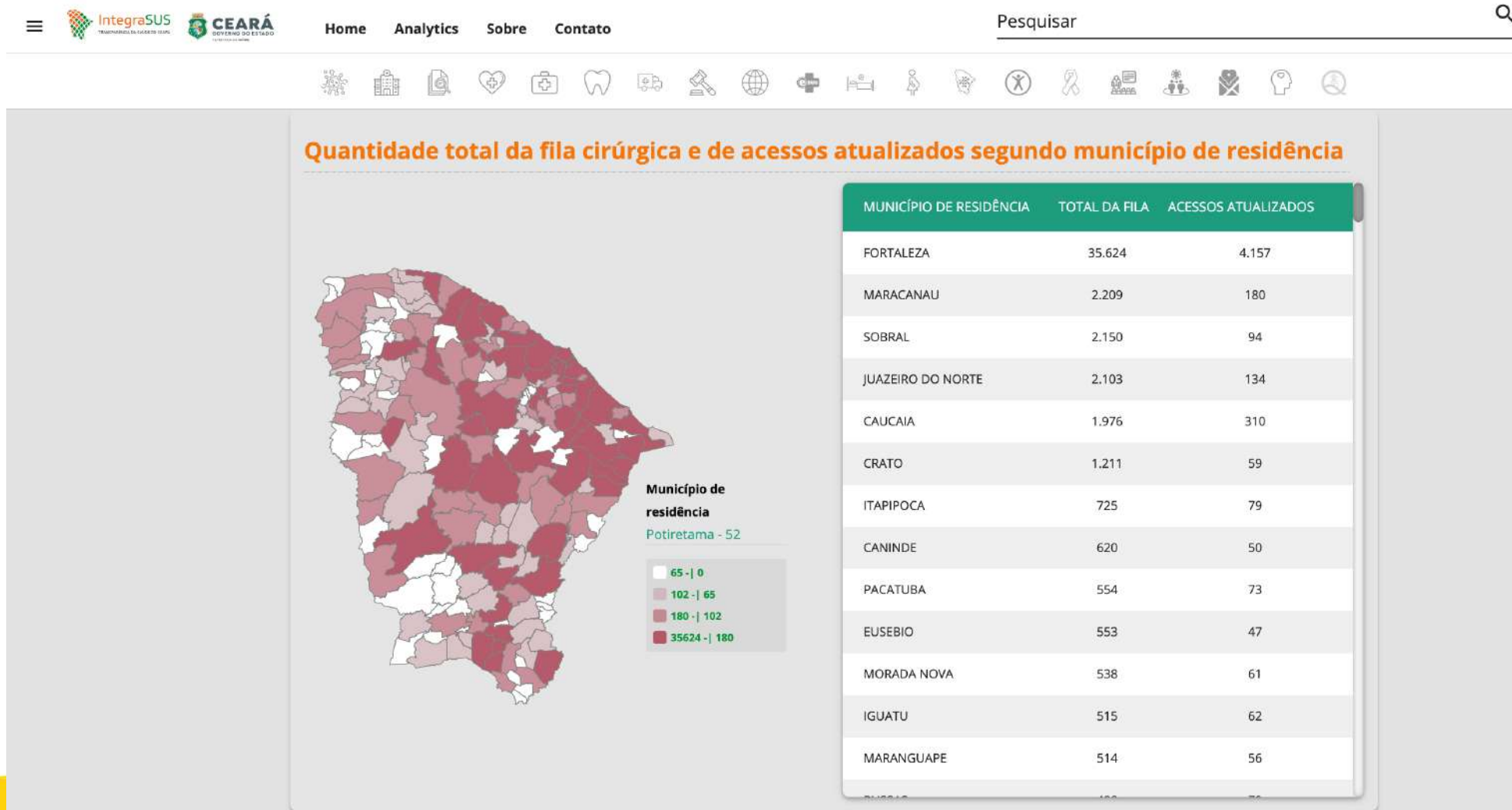



Quantidade de acessos atualizados no Plantão Cirurgia 24h segundo dia

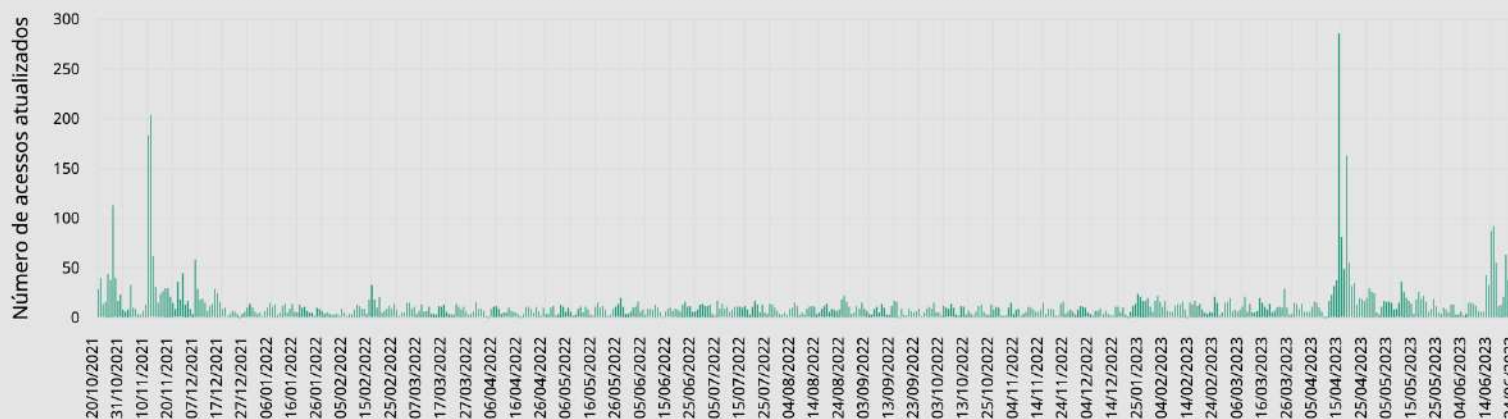

Quantidade de acessos atualizados segundo faixa etária

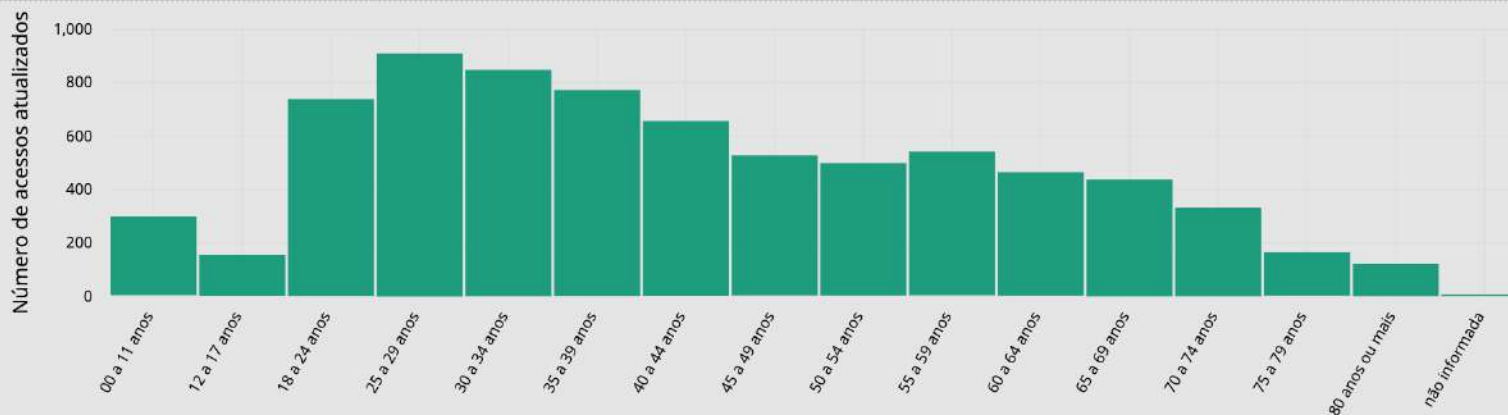

Tópicos

a) Demonstração detalhada da operacionalização do mutirão das cirurgias

c) Possibilidade de acesso do paciente acerca de sua posição na fila

b) Funcionamento e transparência da fila de espera

d) Dados iniciais do Programa

CIRURGIAS ELETIVAS – FILA REGULAR

* Cirurgias que continuam acontecendo regularmente nas Unidades Hospitalares Estaduais de pacientes em Fila Eletiva para diversas especialidades

Indicadores de Cirurgias Eletivas Realizadas – 1º Semestre de 2023

No período entre 01/01/2023 e 27/06/2023, a Secretaria de Saúde do Estado do Ceará (SESA) registrou um total de 21.671 procedimentos cirúrgicos eletivos em todo o estado.

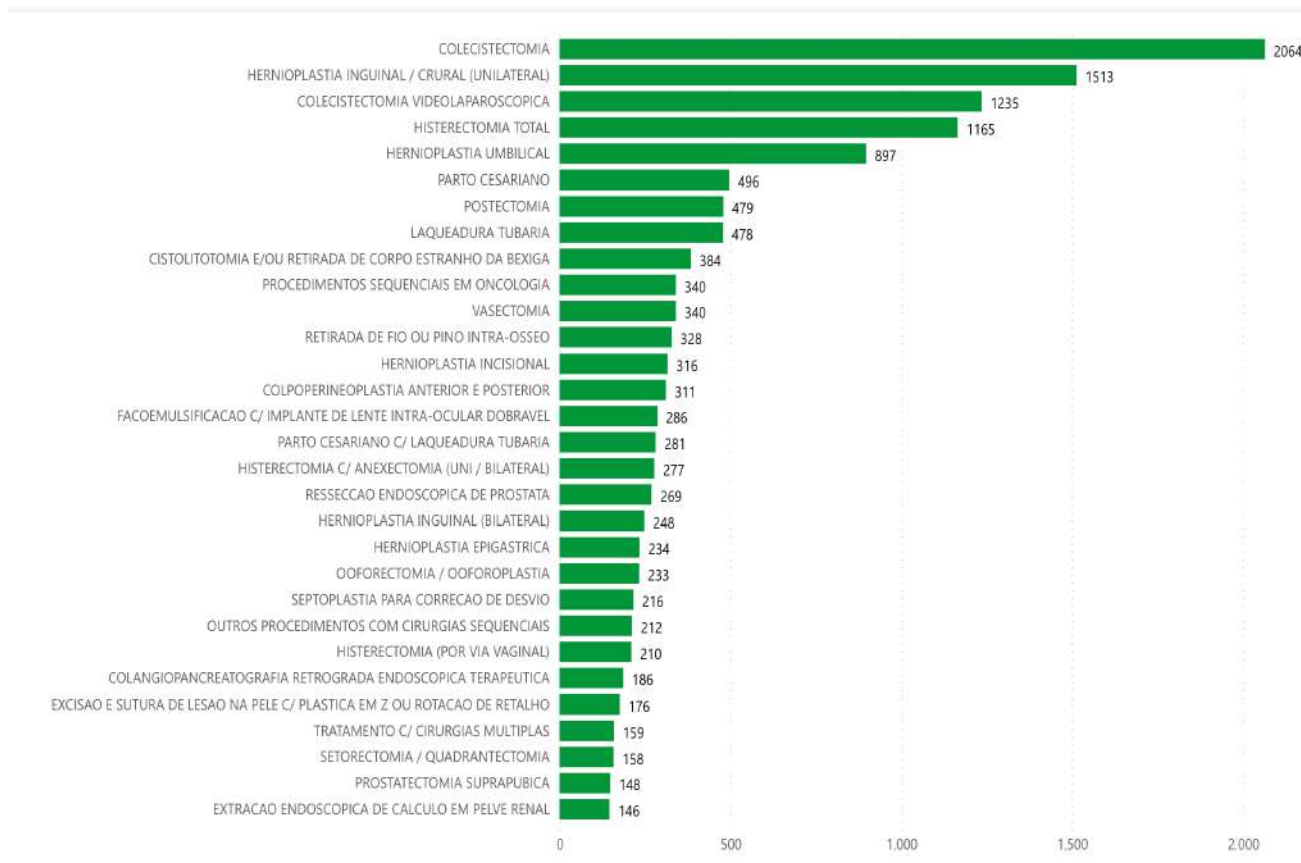

Dentre os principais procedimentos realizados nesse período, destacam-se:

- **Colecistectomia,**
- **Hernioplastia,**
- **Histerectomia,**
- **Laqueadura tubária,**
- **Ressecção de próstata, dentre outras.**

Unidades Efetoras de Cirurgias Eletivas no período de 01/01/2023 e 27/06/2023.

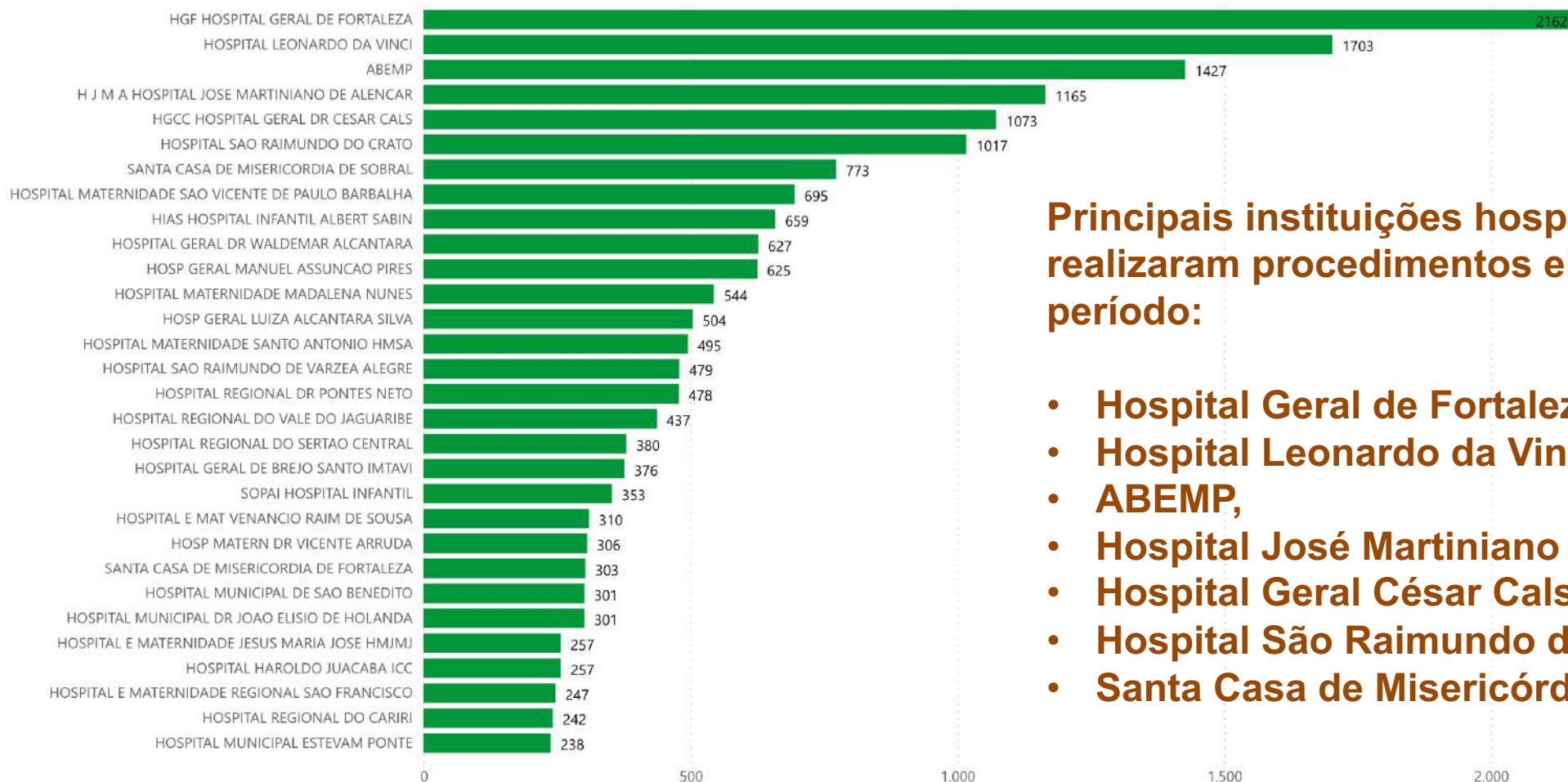

Principais instituições hospitalares que realizaram procedimentos eletivos no período:

- Hospital Geral de Fortaleza (HGF),
- Hospital Leonardo da Vinci (HELV),
- ABEMP,
- Hospital José Martiniano de Alencar,
- Hospital Geral César Cals,
- Hospital São Raimundo do Crato,
- Santa Casa de Misericórdia de Sobral



Programa de Cirurgias Eletivas Federal e Estadual 2023

Programa de Cirurgias Eletivas Federal e Estadual 2023

O total de cirurgias realizadas no período de **01/01/2023** e **28/06/2023**, foram **1.383**, sendo destes **172** pelo **Programa Federal** e **1211** pelo **Programa Estadual**.

Consideramos a **Fila de Espera única**, estimada em **31 de Janeiro de 2023**, com **68.107** pacientes.

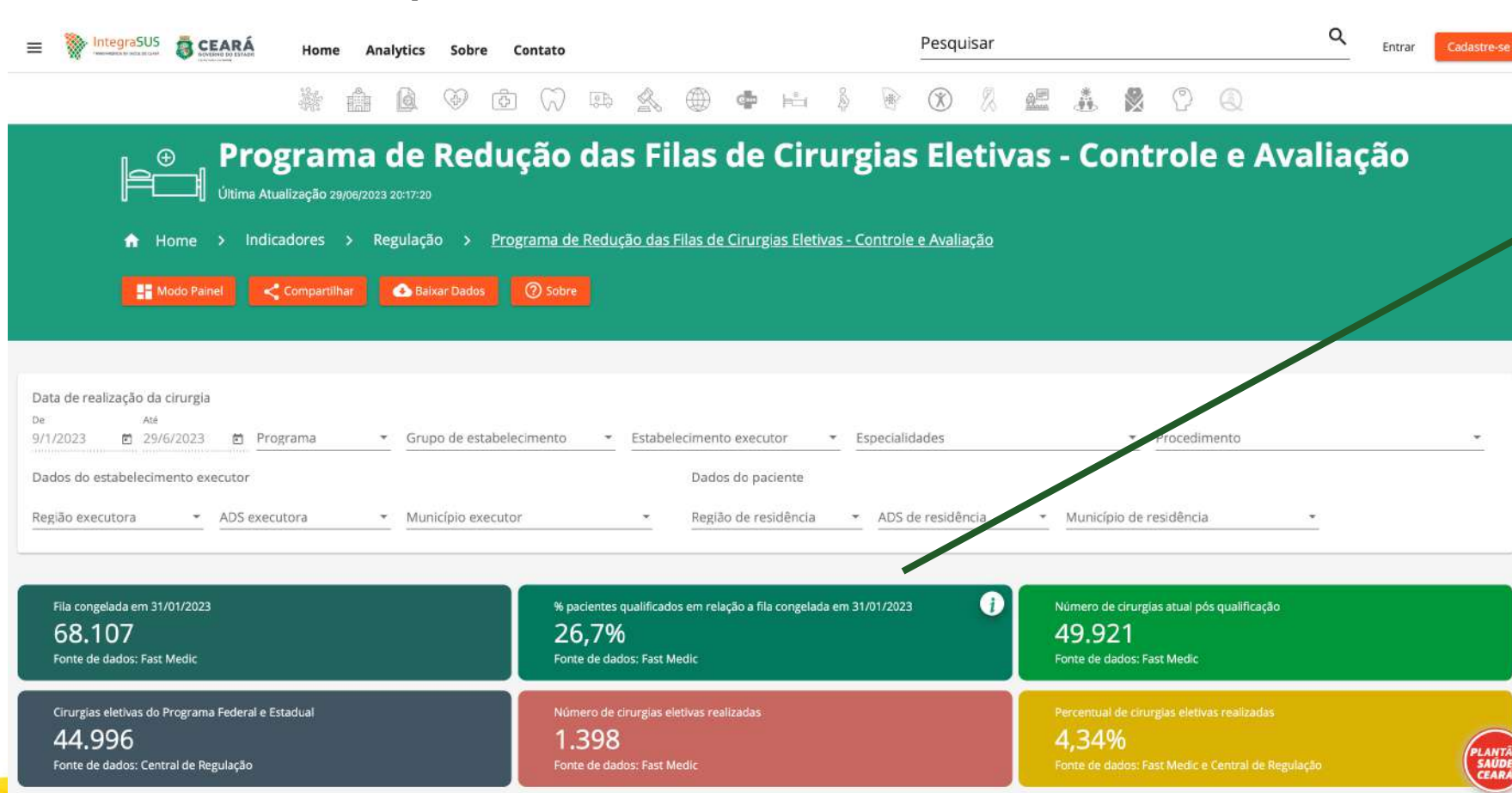

Redução da Fila após retirada de pacientes inativados, que já realizaram cirurgia, que não possuem mais indicação e os que realizaram durante o programa.

Programa de Cirurgias Eletivas Federal e Estadual 2023

[Home](#)
[Analytics](#)
[Sobre](#)
[Contato](#)

Data de realização da cirurgia
 De: 9/1/2023 Até: 29/6/2023 Programa Grupo de estabelecimento Estabelecimento executor

Dados do estabelecimento executor **Dados do paciente**
 Região executora ADS executora Município executor Região de residência

Número de cirurgias realizadas por mês

Unidade	janeiro	Fevereiro	Março	Abril	Mai	Junho	Julho	Agosto	Setembro	Outubro	Novembro	Dezembro	Total
CASA DE SAUDE MATERNIDADE CELESTINA COLARES	0	0	0	0	1	0	0	0	0	0	0	0	1
CCO CENTRO CEARENSE DE OFTALMOLOGIA	0	2	4	3	2	2	0	0	0	0	0	0	13
HOSPITAL CURA DARS	4	2	4	1	7	0	0	0	0	0	0	0	18
HOSPITAL E MATERNIDADE DRA ZILDA ARNS NEUMANN	0	0	0	26	43	0	0	0	0	0	0	0	69
HOSPITAL E MATERNIDADE SANTA LUISA DE MARILLAC	0	0	0	0	1	0	0	0	0	0	0	0	1
HOSPITAL HAROLDO JUACABA	6	13	28	14	5	0	0	0	0	0	0	0	66
IMTAVI	0	0	0	0	0	1	0	0	0	0	0	0	1
INSTITUTO CLAREAR	3	2	3	1	1	1	0	0	0	0	0	0	11
INSTITUTO PRAXIS	1	3	5	2	8	4	0	0	0	0	0	0	23
PRONTOCARDIO SERVICOS MEDICOS HOSPITALARES LTDA	0	3	4	1	5	0	0	0	0	0	0	0	13
SANTA CASA DE MISERICORDIA DE FORTALEZA	34	28	44	27	37	12	0	0	0	0	0	0	182
Total	48	53	92	75	110	20	0	0	0	0	0	0	398

Número de cirurgias eletivas realizadas, segundo município de residência do paciente

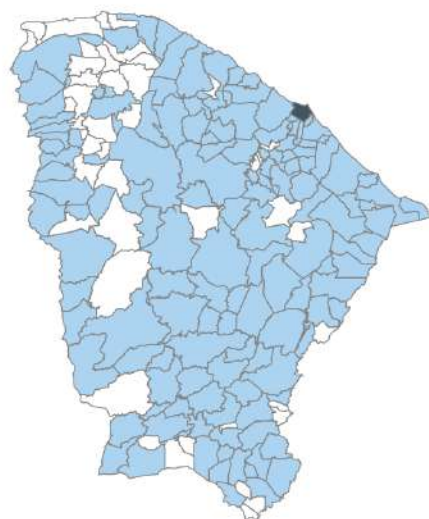

Cirurgias eletivas realizadas
Beberibe: 15

- Sem registro
- 0 -| 99,5
- 99,5 -| 199
- 199 -| 298,5
- > 298,5

Município de residência	Cirurgias eletivas realizadas	
FORTALEZA	398	+ detalhes
CAUCAIA	51	+ detalhes
IGUATÚ	51	+ detalhes
MARACANAÚ	42	+ detalhes
PACATUBA	35	+ detalhes
TABULEIRO DO NORTE	28	+ detalhes
ITAPIPOCA	26	+ detalhes
PACAJÚS	24	+ detalhes
SOBRAL	24	+ detalhes

Ao abrir em detalhes é possível acompanhar mensalmente a quantidade de cirurgias por município



* Fonte: dados de Alta no Fastmedic

Foram realizados 9.306 Cirurgias Eletivas em Unidades Estaduais na Fila Regular, em pacientes cadastrados até 31 de janeiro de 2023 (dentro dos 68.107 da Fila de Cirurgias Eletivas).

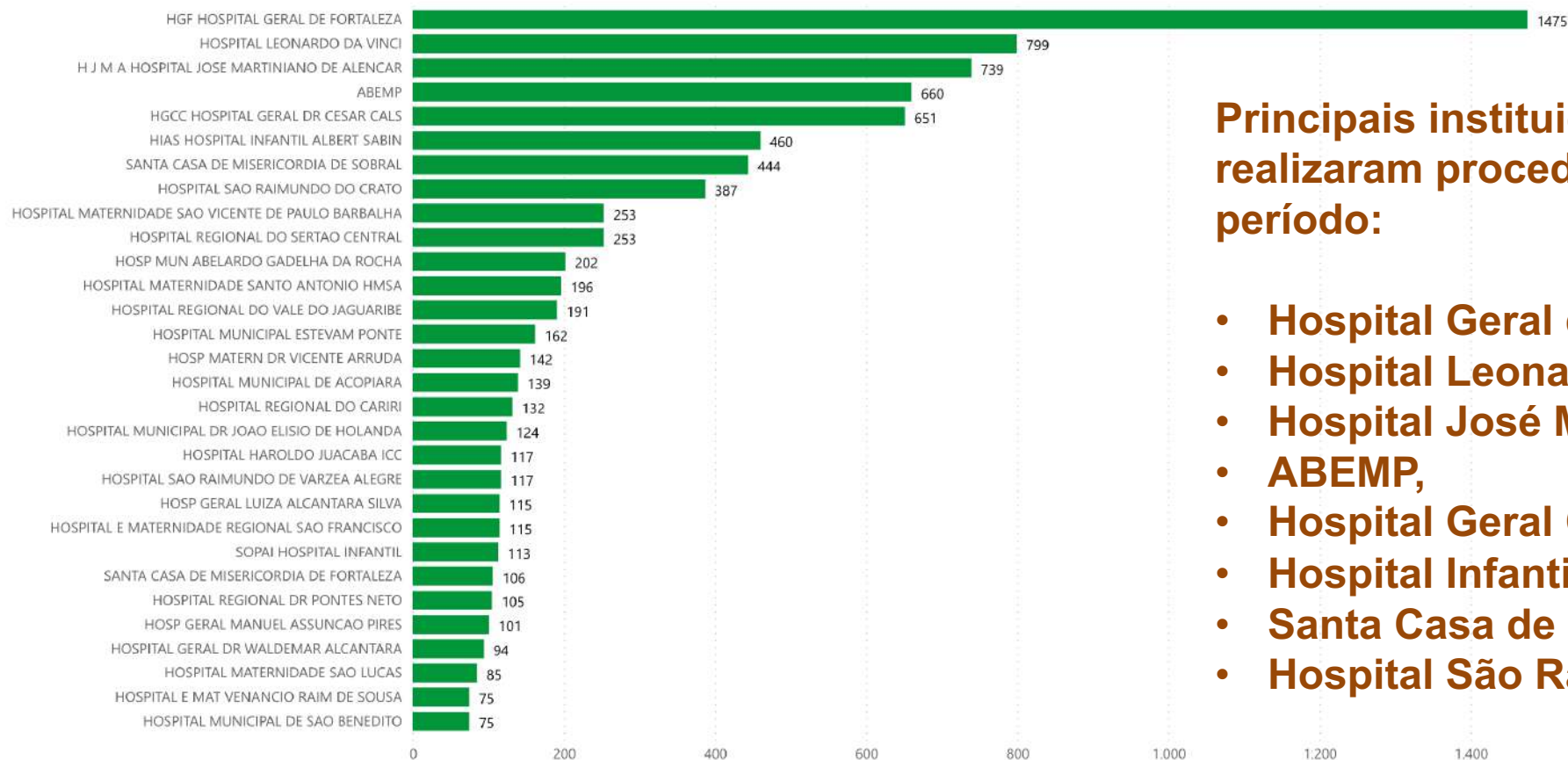

Principais instituições hospitalares que realizaram procedimentos eletivos no período:

- Hospital Geral de Fortaleza (HGF),
- Hospital Leonardo da Vinci (HELV),
- Hospital José Martiniano de Alencar,
- ABEMP,
- Hospital Geral César Cals,
- Hospital Infantil Albert Sabin,
- Santa Casa de Misericórdia de Sobral,
- Hospital São Raimundo do Crato.

Total de Cirurgias Eletivas realizadas pelos Planos Federal e estadual mensalmente no 1º semestre de 2023

Número de cirurgias eletivas realizadas, segundo mês

Meta: 29.920

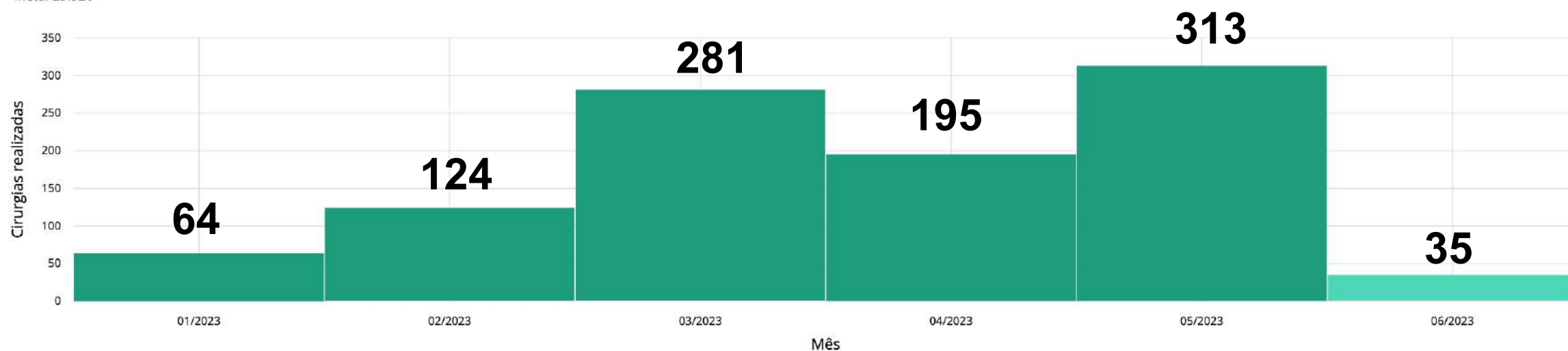

Legenda

■ Cirurgias realizadas

Total de Cirurgias Eletivas realizadas pelos Planos Federal e estadual, segundo município e estabelecimento executor, em ordem decrescente, no 1º semestre de 2023.

Número de cirurgias eletivas realizadas, segundo município e estabelecimento executor

Município	CNES	Estabelecimento executor	Cirurgias eletivas realizadas	Meta	Percentual de realização
FORTALEZA	2723220	HOSPITAL HAROLDO JUACABA	521	3.098	16,82%
BARBALHA	4010868	HOSPITAL DO CORACAO DO CARIRI	82	514	15,95%
FORTALEZA	3969800	INSTITUTO PRAXIS	75	1.466	5,12%
FORTALEZA	7047428	HOSPITAL E MATERNIDADE DRA ZILDA ARNS NEUMANN	71	2.831	2,51%
FORTALEZA	2611686	HOSPITAL CURA DARS	46	96	47,92%
FORTALEZA	3051803	CCO CENTRO CEARENSE DE OFTALMOLOGIA	34	499	6,81%
BREJO SANTO	2480646	IMTAVI	28	792	3,54%
TABULEIRO DO NORTE	2527693	CASA DE SAUDE MATERNIDADE CELESTINA COLARES	24	66	36,36%
FORTALEZA	6558895	PRONTOCARDIO SERVICOS MEDICOS HOSPITALARES LTDA	24	179	13,41%
FORTALEZA	6759122	INSTITUTO CLAREAR	21	212	9,91%

Total de Cirurgias Eletivas realizadas pelos Planos Federal e estadual, segundo município e estabelecimento executor, em ordem decrescente, no 1º semestre de 2023.

IGUATÚ	2675536	HOSPITAL MATERNIDADE AGENOR ARAUJO	15	2.289	0,66%
QUIXADÁ	2328399	HOSPITAL E MATERNIDADE JESUS MARIA JOSE HMJMJ	14	235	5,96%
SOBRAL	2425300	HOSPITAL DO CORACAO	13	125	10,4%
EUSÉBIO	2611295	HOSPITAL MUNICIPAL DOUTOR AMADEU SA	9	58	15,52%
SÃO BENEDITO	2665190	HOSPITAL MUNICIPAL DR BUENO BANHOS	9	1.299	0,69%
CRATO	2415461	HOSPITAL SAO MIGUEL	8	1.166	0,69%
SOBRAL	3021114	SANTA CASA DE MISERICORDIA DE SOBRAL	7	1.613	0,43%
ARACATI	2373009	HOSPITAL E MATERNIDADE SANTA LUISA DE MARILLAC	3	8	37,5%
MARACANAÚ	2806215	HOSPITAL MUNICIPAL DR JOAO ELISIO DE HOLANDA	3	305	0,98%
MARACANAÚ	2372150	ABEMP	2	1.145	0,17%
MISSÃO VELHA	2425432	SOPRAFA	1	5	20%
JAGUARIBE	2374064	HOSPITAL MUNICIPAL GOVERNADOR ADAUTO BEZERRA	1	36	2,78%
TAUÁ	2328046	HOSPITAL DR ALBERTO FEITOSA LIMA	1	8	12,5%

Principais Cirurgias Eletivas realizadas pelos Planos Federal e estadual, segundo nomenclatura do procedimento, em ordem decrescente, no 1º semestre de 2023.

Número de cirurgias eletivas realizadas, segundo procedimento

Código do procedimento	Procedimento	Cirurgias eletivas realizadas	Meta	Percentual de realização
0409030040	RESSECCAO ENDOSCOPICA DE PROSTATA	229	719	31,85%
0409060119	HISTERECTOMIA C/ ANEXECTOMIA (UNI / BILATERAL)	184	452	40,71%
0409060135	HISTERECTOMIA TOTAL	52	1.941	2,68%
0409030023	PROSTATECTOMIA SUPRAPUBICA	51	414	12,32%
0406010927	REVASCULARIZACAO MIOCARDICA C/ USO DE EXTRACORPOREA	51	169	32,54%
0407040102	HERNIOPLASTIA INGUINAL / CRURAL (UNILATERAL)	47	1.885	2,49%
0406010820	PLASTICA VALVAR E/OU TROCA VALVAR MULTIPLA	41	276	14,86%
0406010943	REVASCULARIZACAO MIOCARDICA S/ USO DE EXTRACORPOREA	34	76	44,74%
0405020015	CORRECAO CIRURGICA DE ESTRABISMO (ACIMA DE 2 MUSCULOS)	26	460	5,65%
0409050083	POSTECTOMIA	24	626	3,83%

Principais Cirurgias Eletivas realizadas pelos Planos Federal e estadual, segundo nomenclatura do procedimento, em ordem decrescente, no 1º semestre de 2023.

Número de cirurgias eletivas realizadas, segundo procedimento

Código do procedimento	Procedimento	Cirurgias eletivas realizadas	Meta	Percentual de realização
0405030177	VITRECTOMIA POSTERIOR COM INFUSAO DE PERFLUOCARBONO/OLEO DE SILICONE/ENDOLASER	23	454	5,07%
0406010951	REVASCULARIZACAO MIOCARDICA S/ USO DE EXTRACORPOREA (C/ 2 OU MAIS ENXERTOS)	23	82	28,05%
0406010650	IMPLANTE DE MARCAPASSO DE CAMARA DUPLA TRANSVENOSO	19	-4	-475%
0407040129	HERNIOPLASTIA UMBILICAL	18	1.077	1,67%
0407040080	HERNIOPLASTIA INCISIONAL	16	1.024	1,56%
0406010803	PLASTICA VALVAR	16	116	13,79%
0409060186	LAQUEADURA TUBARIA	12	564	2,13%
0406010935	REVASCULARIZACAO MIOCARDICA C/ USO DE EXTRACORPOREA (C/ 2 OU MAIS ENXERTOS)	10	172	5,81%
0408050519	TRATAMENTO CIRURGICO DE FRATURA DA DIAFISE DO FEMUR	10	64	15,63%
0407040099	HERNIOPLASTIA INGUINAL (BILATERAL)	10	390	2,56%

Qualificação da Fila Cirúrgica Eletiva Estadual

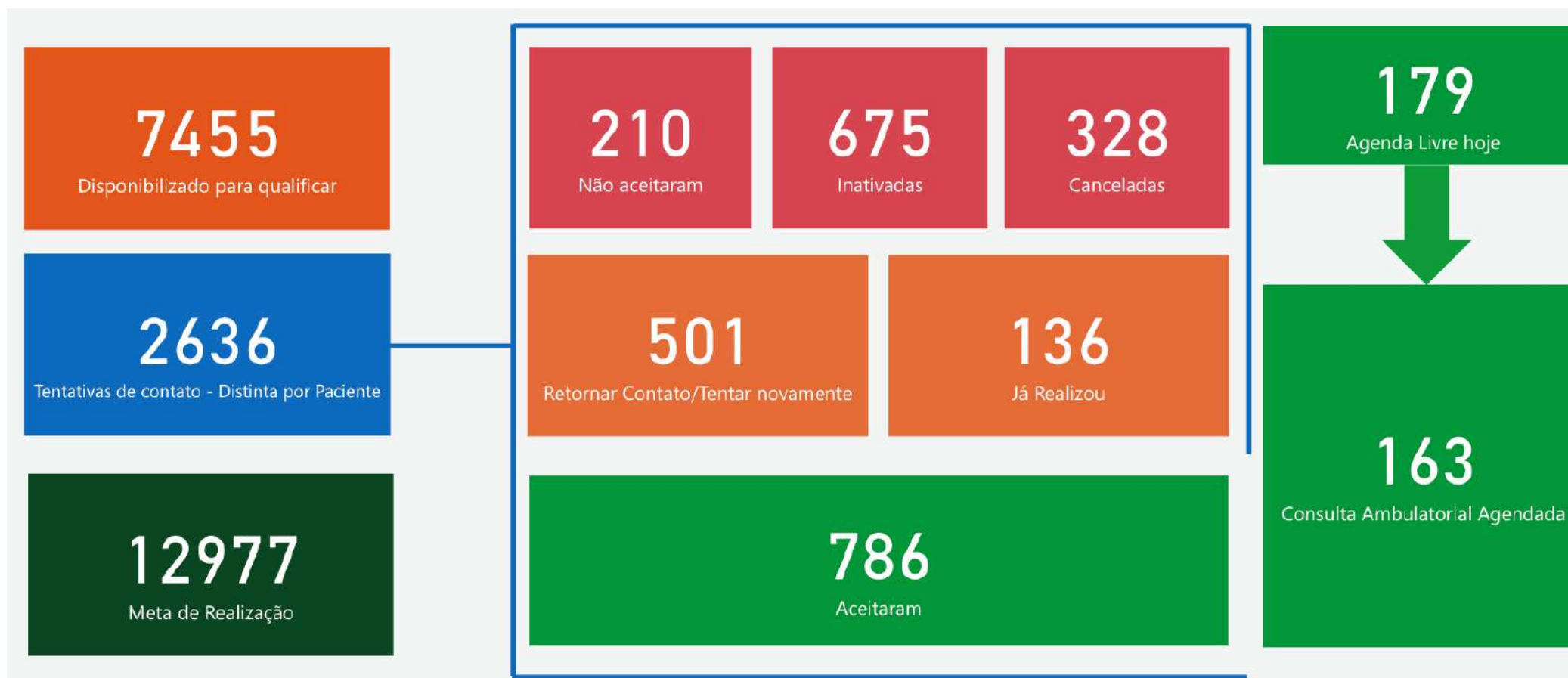

Qualificação das Cirurgias Eletivas, pelos Planos Federal e estadual, fatores que impactaram na busca pelos pacientes, no Primeiro semestre de 2023 (N=2.912)

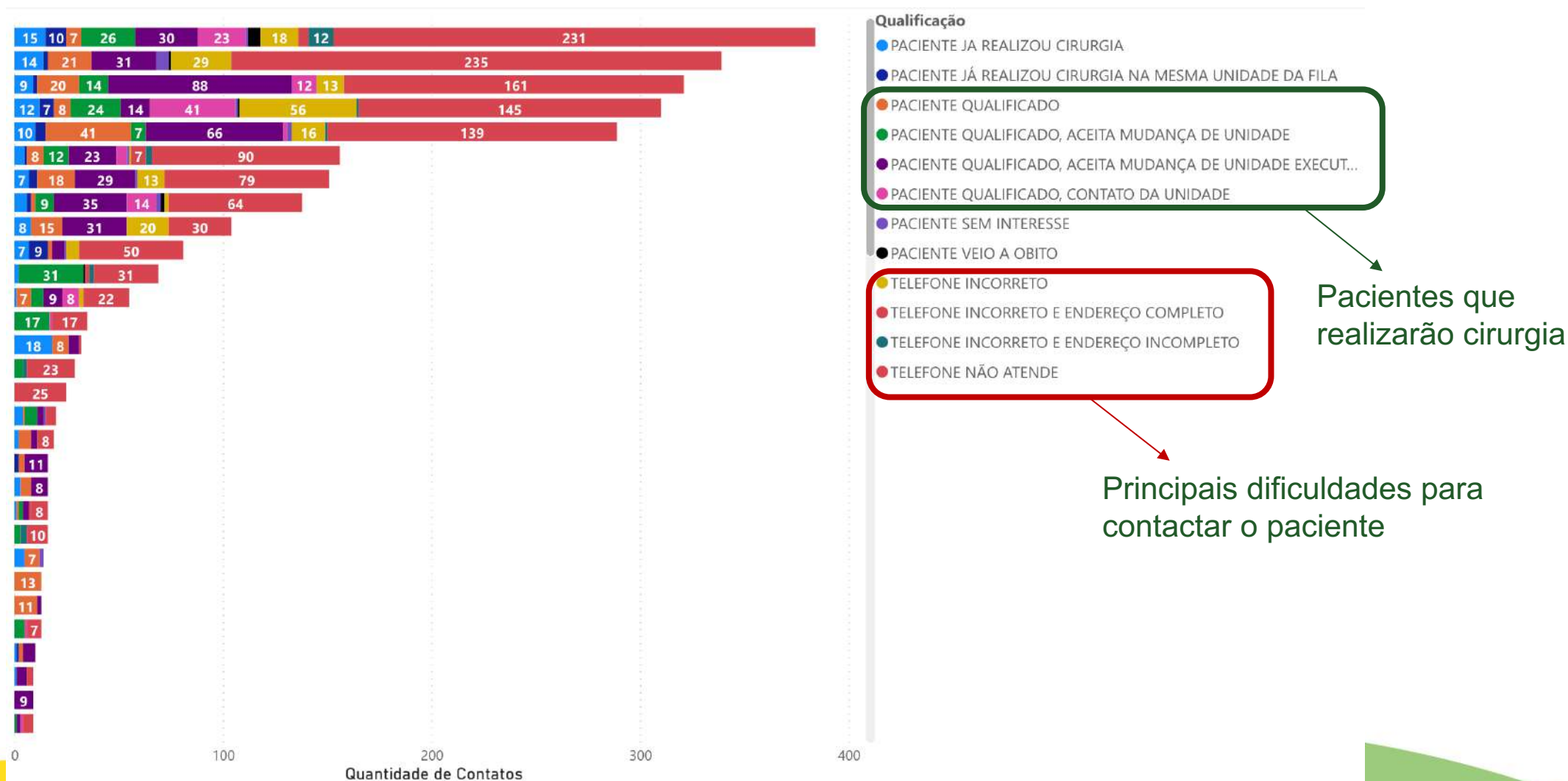



CEARÁ
GOVERNO DO ESTADO

SECRETARIA DA SAÚDE

Célula de Regulação, Monitoramento
e Avaliação da Assistência em Saúde
Cerma/Corac/Sesa

Av. Almirante Barroso, 600, Praia de Iracema
Fortaleza/CE - CEP: 60.060-440
www.saude.ce.gov.br

Programa de Cirurgias Eletivas do Ceará

